1.1.2 Bygninger på Caretaker desktop

Nye bygninger oprettes i Stamdata-modulet. Den ejendom hvor bygningen skal tilknyttes, vælges på listen over enheder (1). Feltet "bygning" markeres med musen, så feltet bliver blåt (2).

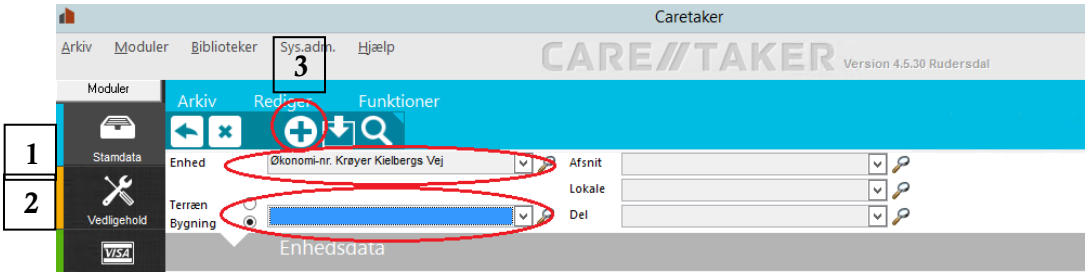

Ved hjælp af ikonet "Opret ny post" (3) åbnes et vindue (4), hvorefter bygningens data tastes ind.

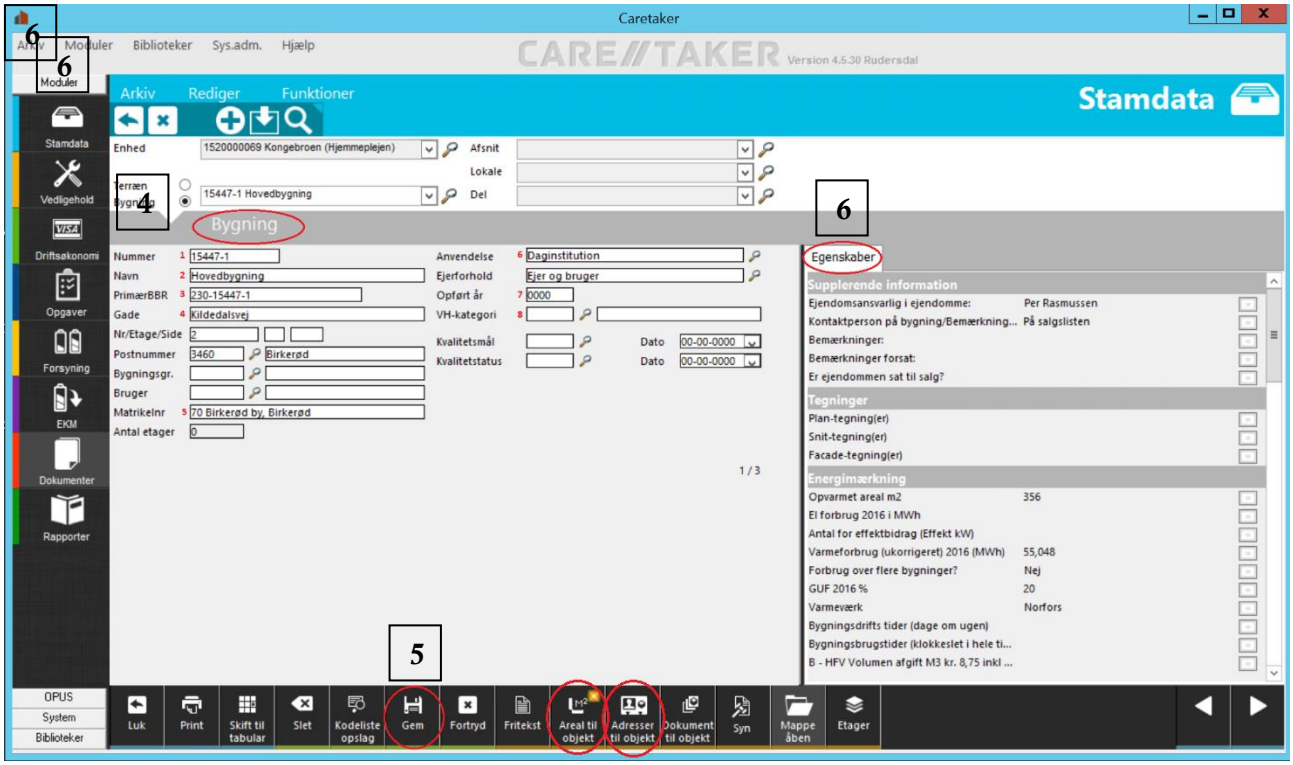

I "Bygning" udfyldes som minimum nedenstående oplysninger:

1: Nummer: Her tastes ejendommens primær BBR-nummer som det forefindes i Bygnings- og Boligregistret efterfuldt af bygningens bygningsnummer fra Bygnings- og Boligregistret.
2: Navn: Navn på bygningen, evt. valgt ud fra anvendelse eller funktion: F.eks. Hovedbygningen, Svømmehal, garage eller andet entydigt navn.
3: Primær BBR: Består af kommunenummer, derefter ejendommens primær BBR-nummer som det forefindes i Bygnings- og Boligregistret efterfuldt af bygningens bygningsnummer fra Bygnings- og Boligregistret.
4: Gade, Nr./Etage/Side, postnummer: Oplysningerne er automatisk udfyldt med oplysningerne fra

enhedens data. Så hvis bygningen har en anden postadresse end enhedens hovedadresse, skal det rettes til.
5: Matrikelnr. og ejerlav, som det forefindes i Bygnings- og Boligregistret.
6: Anvendelse: Bygningens primær anvendelse vælges ud fra Bygnings- og Boligregistrets anvendelseskoder for bygninger.
7: Opført år: Hvilket år bygningen er opført.
8: VH-kategori: Vedligeholdskategorier.

Når alle relevante oplysninger er tastet ind, vælges "Gem" (5).

Areal til objekt

Når enheden er oprettet og gemt, skal der tilknyttes arealer til enheden (6). Se også vejledningerne "Arealtyper på en enhed" og "Oprettelse af areal på en bygning".

Adresser til objekt

Når enheden er oprettet og gemt, skal der tilknyttes adresser til enheden (7). Det er f.eks. eksterne firmaer eller servicemedarbejdere, som er tilknyttet denne ejendom. Se også vejledningerne "Opret firmaer i adressekartoteket" og "Tilknytte firmaer og medarbejdere til en enhed".

Egenskaber

Når en enhed er gemt, fremkommer et vindue i højre side (8), hvor egenskaber for en enhed kan registres. Ved tryk på de enkelte liner, skal der enten vælges blandt allerede eksisterende muligheder eller der kan noteres en fritekst.